

つた わたしの伝えたいこと

What I want to communicate

トイレ



Restroom

いたい



Pain

のみたい



I am thirsty

たべたい



I am hungry

はい

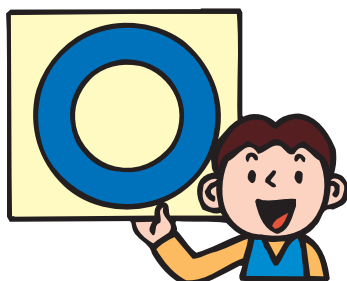

Yes

いいえ

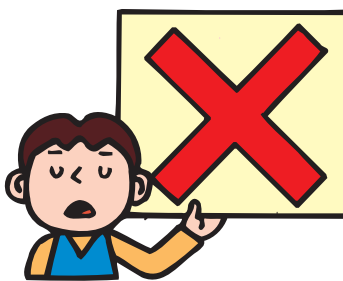

No

ほしい



I want it

やめて



Please stop

わからない



I don't understand

でんわ
してください



Please call

おみせ

お店

Shop

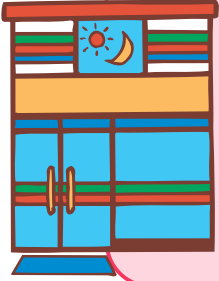

レジ

A cash register



どこに?

Where?



案内所

Information desk

レストラン

Restaurant

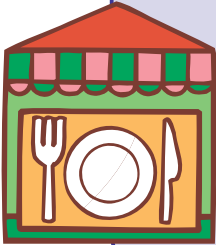

メニュー

Menu



お水をください

Can I have water?



いくら?

How much?

えき

駅

Station

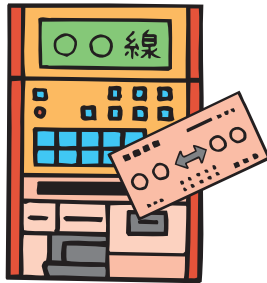
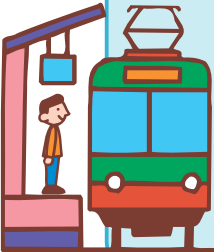

きっぷ

Ticket



のりば

Platform



出口

Exit

やくしよ

役所

Government office

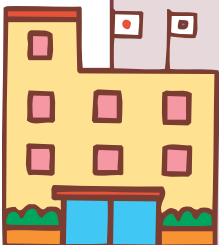

うけつけ

Reception desk



ふくしか

Welfare department

けいさつ

警察

Police station

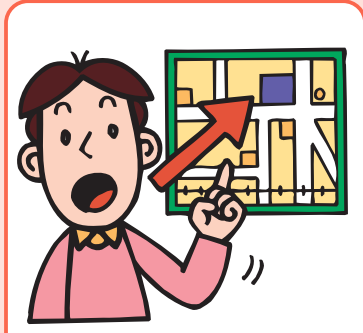

道をおしえて

Please show me the way



おとした

I lost something



たすけて

Help

びょういん

病院

Hospital



いたい

Pain

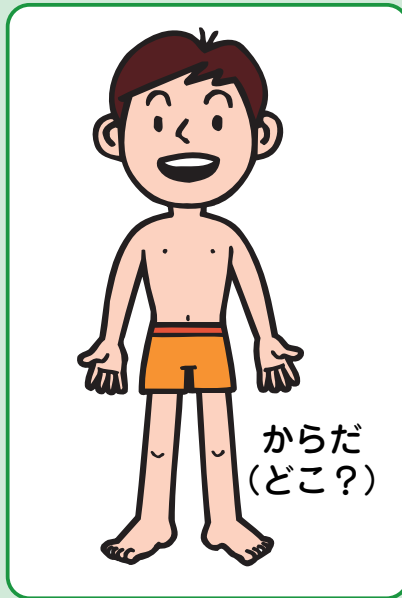

からだ
(どこ?)

Which body part ?



薬はどこ?

Where is the medicine ?

What is your _____ ?

あなたの？



名前

Name



住所

Address

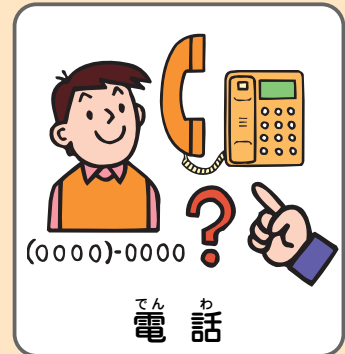

電話

Telephone number

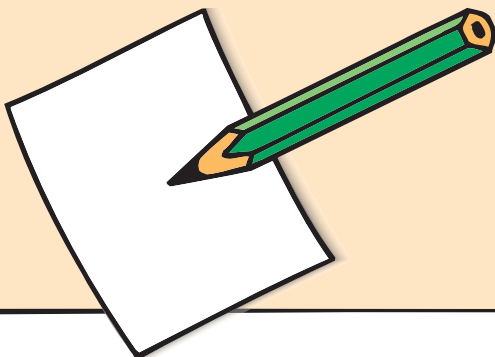

名前

住所

電話

こころが通いあうコミュニケーション支援ボード

This communication support board helps us understand one another



日本工業規格JISでは、「コミュニケーション支援用絵記号デザイン原則」(JIS T 0103)を2005年に制定しました。このコミュニケーション支援ボード「わたしの伝えたいこと」は、日本工業規格JISで「コミュニケーション支援用絵記号デザイン原則」を検討している時にこれらの絵記号(例示)をもとに作成されたものです。コミュニケーション支援用絵記号(例示)とともに、広い分野で活用されることを期待しています。

企画・製作：東京IEP研究会

イラスト：桜田 耕司

主 催：全国知的障害養護学校長会・財団法人明治安田こころの健康財団
共 催：全国特殊学校長会・全国特別支援教育推進連盟
全国知的障害養護学校PTA連合会
後 援：文部科学省・経済産業省・全国特殊学級設置学校長協会
東京都教育委員会・社会福祉法人全国社会福祉協議会
社会福祉法人全日本手をつなぐ育成会・社団法人日本自閉症協会

特別後援：読売新聞社

推 薦：厚生労働省

協 力：警視庁

協 賛：明治安田生命保険相互会社
財団法人みずほ福祉助成財団・財団法人ヤマト福祉財団

事務局：財団法人明治安田こころの健康財団「コミュニケーション支援ボード」係
FAX：03-3590-7705 E-mail：soudan@my-kokoro.jp

ホームページ：<http://www.my-kokoro.jp>

★ダウンロードして自由にご利用いただけます。